

ORGANIGRAMA

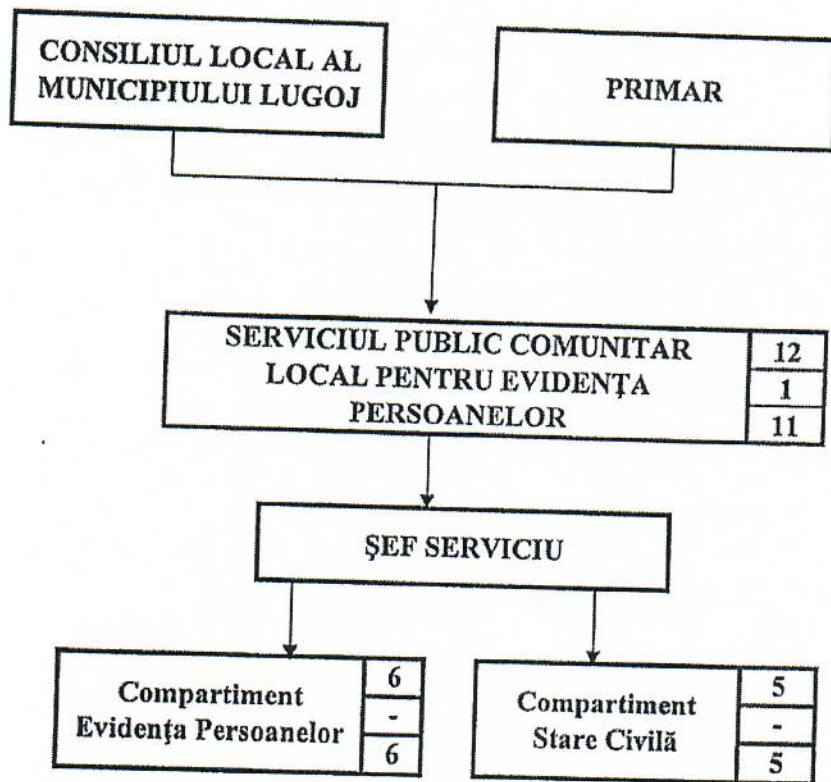

| | |
|-----------------------------------|----|
| Total posturi, din care: | 12 |
| Funcții publice de conducere: | 1 |
| Funcții publice de execuție: | 11 |
| Funcții contractuale de execuție: | 0 |

STAT DE FUNCȚII
SERVICIUL PUBLIC COMUNITAR LOCAL PENTRU EVIDENȚA PERSOANELOR MUNICIPIULUI LUGOJ

| Nr. crt. | Numele, prenumele/ vacant, temporar vacant, după caz | Structura*) | Funcția de demnitate publică | Funcția publică | | | Clasa studii | Nivelul studiilor | Gradul profesional | Funcția contractuală | | Grad/ treaptă profesională | Observații |
|----------|--|-------------|------------------------------|-------------------------|-----------------|----------------|--------------|-------------------|--------------------|----------------------|-------------|----------------------------|------------------------------|
| | | | | Înalt funcționar public | de conducere**) | de execuție**) | | | | de conducere | de execuție | | |
| 1 | 2 | 3 | 4 | 5 | 6 | 7 | 8 | 9 | 10 | 11 | 13 | 14 | |
| | CONDUCERE | | | | | | | | | | | | |
| 1 | David Monica - Otilia | | | Șef Serviciu | | I | S | II | | | | | |
| | COMPARTIMENT EVIDENȚA PERSOANELOR | | | | | | | | | | | | |
| 2 | Wagner Richard-Cristian | | | | | | | | | | | | |
| 3 | Cădere Victoria | | | | Consilier | I | S | Superior | | | | | |
| 4 | Atanase Cașian - Neluțu | | | | Inspector | I | S | Superior | | | | | |
| 5 | Nandroni Camelia - Luminița | | | | Inspector | I | S | Superior | | | | | |
| 6 | Nistor Gabriela | | | | Inspector | I | S | Superior | | | | | |
| 7 | VACANT | | | | Inspector | I | S | Principal | | | | | |
| | COMPARTIMENT STARE CIVILĂ | | | | | | | | | | | | |
| 8 | Anderca Lavinia - Nicoleta | | | | Consilier | I | S | Superior | | | | | |
| 9 | Todor Ionel-Dalîn | | | | Consilier | I | S | Debutant | | | | | |
| 10 | Roșu Ioan | | | | Inspector | I | S | Superior | | | | | 1/2 norma până la 12.01.2023 |
| 11 | Wagner Margareta - Diana | | | | Inspector | I | S | Principal | | | | | |
| 12 | Crețu Alexandru | | | | Inspector | I | S | Asistent | | | | | |

| | Nr. total de demnitari | Nr. total de înalți funcționari publici | Nr. total de funcții publice de conducere | Nr. total de funcții publice de execuție | Nr. total de funcții publice | Nr. total de funcții contractuale de conducere | Nr. total de funcții contractuale de execuție | Nr. total de posturi din cadrul autorității/ instituției publice |
|------------------|------------------------|---|---|--|------------------------------|--|---|--|
| Total, din care: | 0 | 0 | 1 | 11 | 12 | 0 | 0 | 12 |
| ocupate | 0 | 0 | 1 | 10 | 11 | 0 | 0 | 11 |
| vacante | 0 | 0 | 0 | 1 | 1 | 0 | 0 | 1 |